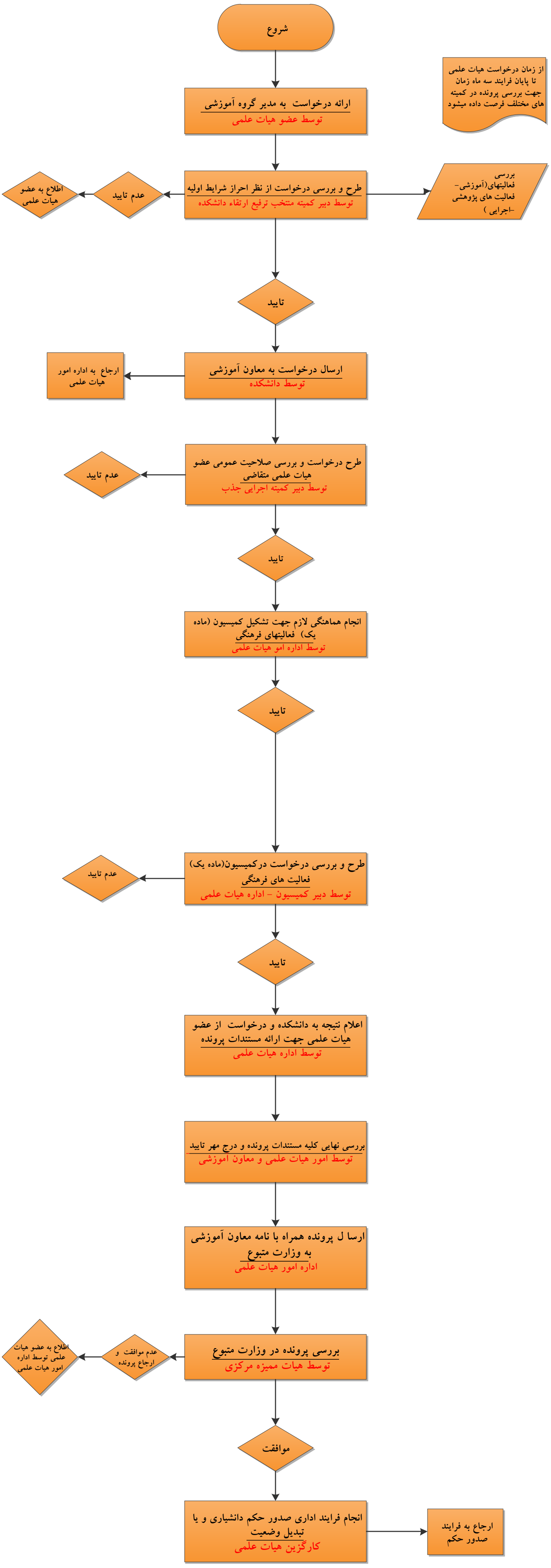فرایند ارتقا مرتبه اعضای هیات علمی
(بر اسا س آیین نامه ارتقا)